

Studio Tecnico
TERRANEO
20991 CAMPI (Co) - Via M. di Canale 22
Tel: 031712298 - Fax: 031712349
Email: st@terraneco.it

Il Tecnico: L'Impresa: La Ditta:

COMPLESSO INDUSTRIALE IN COMUNE DI
VILLAGUARDIA, VIA SOTTARCO N. 5
RICHIESTA DI VARIANTE PERMANENTE E PERM. SENSADELLANT
571 DELLA L.R. 22/89 PER L'AMBIENTE TRASVERSALI
PROSPETTI E SEZIONE - SITUAZIONE COMPARATIVA
Data: Settembre 2016 | Scala: 1:100 | Fogli: 08 INT.

LEGENDA:

- NUOVE OPERE
- DEMOLIZIONI

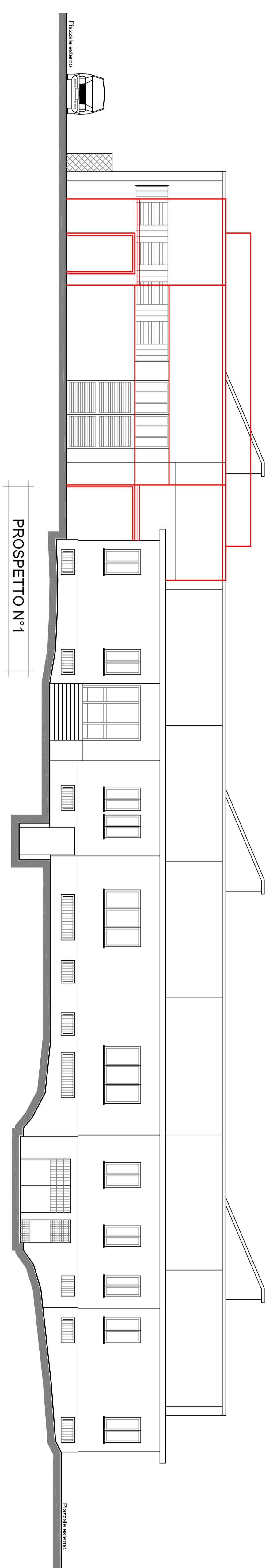

AZIONE PERMANENTE:
Apertura N.10:
n. 1 x 0,50 x 1,20 = int. 0,75

AZIONE PERMANENTE:
Apertura N.10:
n. 2 x 1,00 x 1,50 = int. 3,00

